

Programma di Sviluppo Rurale 2014-2020
 Analisi provvisoria delle domande
 presentate tra il 1 febbraio 2016 ed il 31 marzo 2016

Tabelle e grafici

Operazione 6.1.1 – 1° bando
 (aiuti al primo insediamento di giovani imprenditori agricoli)

Distribuzione territoriale delle domande

Ufficio e sezione	n. domande inammissibili	n. domande	previsione spesa
Ufficio Agricolo periferico Cavalese		10	400.000,00
Ufficio Agricolo periferico Trento	3	63	2.520.000,00
Ufficio Agricolo periferico Borgo Valsugana	2	12	480.000,00
Ufficio Agricolo periferico Pergine Valsugana	1	12	480.000,00
Ufficio Agricolo periferico Fiera di Primiero		2	80.000,00
Ufficio Agricolo periferico Cles		30	1.200.000,00
Ufficio Agricolo periferico Malè		9	360.000,00
Ufficio Agricolo periferico Tione	1	9	360.000,00
Ufficio Agricolo periferico Riva del Garda		3	120.000,00
Ufficio Agricolo periferico Rovereto		11	440.000,00
Totale	7	161	6.440.000,00

Le domande ammissibili e quelle finanziabili in graduatoria sono così distribuite in base al titolo di studio del giovane richiedente

Titolo di studio	N° domande ammissibili	N° domande finanziabili	% finanziabili /ammissibili
Nessuno utile	54	1	1,9%
Diploma quinquennale non agrario	34	11	32,4%
Professionale agrario o laurea non agraria	29	20	69,0%
Diploma agrario	30	29	96,7%
Laurea agraria	14	14	100,0%

Le domande ammissibili e quelle finanziabili in base all'età del richiedente

Anno di nascita	N° domande ammissibili	N° domande finanziabili	% finanziabili /ammissibili
1976-1978	13	2	15,4%
1979-1981	12	3	25,0%
1982-1984	10	3	30,0%
1985-1987	20	10	50,0%
1988-1990	18	11	61,1%
1991-1993	31	18	58,1%
1994-1997	60	29	48,3%

Domande ammissibili e finanziabili in base a titolo di studio e fascia di età

Titolo di studio	N° domande ammissibili		N° domande finanziabili	
	30-39 anni	18-29 anni	30-39 anni	18-29 anni
Nessuno utile	16	38		1
Diploma quinquennale non agrario	11	23	1	10
Professionale agrario o laurea non agraria	4	25	3	17
Diploma agrario	2	28	1	28
Laurea agraria	3	11	3	11

Le domande ammissibili e quelle finanziabili in base al criterio di selezione "Aziende create ex-novo"

Aziende create ex-novo	N° domande ammissibili	N° domande finanziabili	% finanziabili /ammissibili
NO	108	40	37,0%
SI	53	35	66,0%

Le aziende con produzione interamente biologica o in conversione nelle quali si insediano i richiedenti

Aziende biologiche o in conversione	N° domande ammissibili	N° domande finanziabili	% finanziabili /ammissibili
NO	141	64	45,4%
SI	20	11	55,0%

Domande ammissibili e finanziabili in base ai criteri “Aziende create ex-novo” e produzione interamente biologica o in conversione

Aziende create ex-novo	N° domande ammissibili		N° domande finanziabili	
	Non biologiche	Biologiche	Non biologiche	Biologiche
NO	98	10	37	3
SI	43	10	27	8

Richiedenti che si sono insediati in imprese con centro aziendale localizzato sopra gli 800 metri s.l.m.

Aziende di montagna	N° domande ammissibili	N° domande finanziabili	% finanziabili /ammissibili
NO	131	58	44,3%
SI	30	17	56,7%

Suddivisione delle domande in base all’orientamento aziendale prevalente

Orientamento tecnico economico prevalente	N° domande ammissibili	N° domande finanziabili	% finanziabili /ammissibili
Altro	3	3	100,0%
Settore frutticolo (compresi orticoltura e i piccoli frutti)	77	31	40,3%
Settore viticolo	42	21	50,0%
Settore zootecnico, compresa l'apicoltura	39	20	51,3%

Incrocio tra l’orientamento culturale prevalente e la quota del centro aziendale

Orientamento tecnico economico prevalente	N° domande ammissibili		N° domande finanziabili	
	<800 m	>800 m	<800 m	>800 m
Altro	1	2	1	2
settore frutticolo (compresi orticoltura e i piccoli frutti)	68	9	28	3
settore viticolo	42		21	
Settore zootecnico, compresa l'apicoltura	20	19	8	12

Operazione 4.1.1 – 1° bando

(contributi agli investimenti delle aziende agricole)

Distribuzione territoriale delle domande ammissibili

COMUNITA DI VALLE	N_prat	spesa richiesta	Spesa ammissibile	contributo teorico
Comun General de Fascia	20	7662313,88	5627340,14	2468824,77
Comunità alto Garda e Ledro	17	2357727,91	2196364,4	873688,274
Comunità della Paganella	2	339349,71	339349,71	135739,884
Comunità della Val di Non	181	18757777,8	15646578,71	6654204,421
Comunità della Val di Sole	22	1930570,17	1705245,77	736207,38
Comunità della Vallagarina	22	2403225,22	1897800	776367,1
Comunità della Valle dei Laghi	24	5094987,48	4007461,29	1693587,916
Comunità della Valle di Cembra	22	2486676,66	2415691,86	1000362,995
Comunità dell'Alta Valsugana e Bernstol	29	4356687,07	3464763,03	1445151,981
Comunità delle Giudicarie	45	11530176,65	9833298,18	4112334,31
Comunità di Primiero	13	2019633,88	1836472,88	788388,002
Comunità Rotaliana Konigsberg	20	2068589,7	1824173,9	784807,507
Comunità territoriale della Valle di Fiemme	23	5894944,042	4682624,38	2069029,627
Comunità Valsugana e Tesino	38	5358013,72	5014290,83	2184187,855
Magnifica Comunità degli Altipiani Cimbri	5	975936,88	894110,32	374340,813
Territorio Val D'Adige	37	2355214,64	2232122,43	875133,592

Distribuzione territoriale delle domande finanziabili con i 21,8 milioni di euro disponibili

COMUNITA DI VALLE	N_prat	spesa richiesta	Spesa ammissibile	contributo teorico
Comun General de Fascia	18	7311195,04	5455140,14	2407164,77
Comunità alto Garda e Ledro	14	2045333,25	1887269,74	753250,41
Comunità della Paganella				
Comunità della Val di Non	127	14493968,46	12390246,3	5383202,897
Comunità della Val di Sole	16	1696922,24	1516452,24	673569,968
Comunità della Vallagarina	16	2037373,09	1664143,18	687856,372
Comunità della Valle dei Laghi	8	1617591,1	1584381,1	743760,84
Comunità della Valle di Cembra	12	861229,77	841417,97	379993,439
Comunità dell'Alta Valsugana e Bernstol	14	3253696,28	2464621,62	1043294,813
Comunità delle Giudicarie	39	10710600,2	9116369,38	3831201,8
Comunità di Primiero	13	2019633,88	1836472,88	788388,002
Comunità Rotaliana Konigsberg	10	1366310,21	1165925,41	537200,751
Comunità territoriale della Valle di Fiemme	18	5491939,912	4376670,25	1962628,967
Comunità Valsugana e Tesino	21	3776339,84	3700487,44	1697046,499
Magnifica Comunità degli Altipiani Cimbri	4	692530,88	610704,32	260978,413
Territorio Val D'Adige	23	1610770,22	1544691,71	626042,549

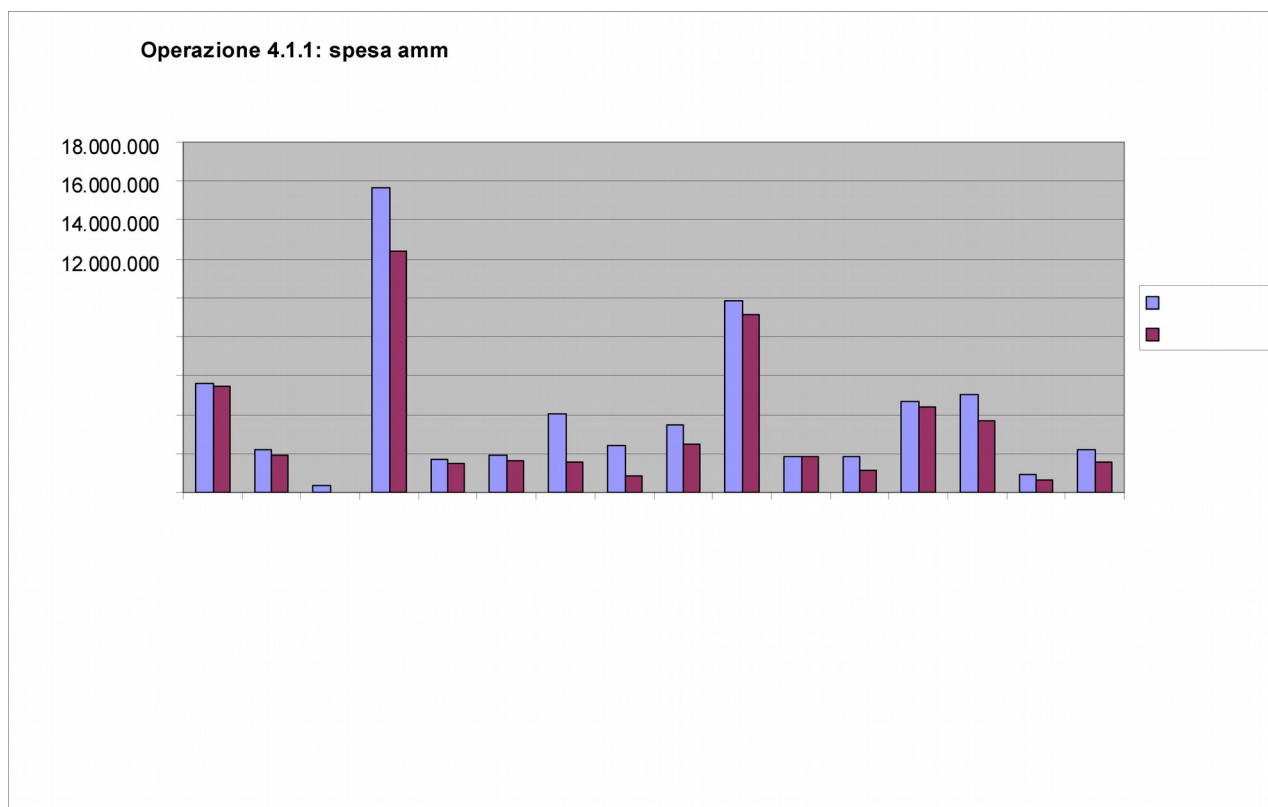

Suddivisione delle domande in base all'orientamento settoriale nell'ambito dell'investimento prevalente

Orientamento tecnico economico	N_prat	spesa richiesta	Spesa ammissibile	contributo teorico
Altro	63	12.722.784	11.221.255	4.798.830
Altre colture vegetali	9	1.295.094	1.295.094	589.105
Settore frutticolo compresa l'orticoltura, il noce il castagno e l'ulivo	217	14.002.915	11.414.686	4.474.267
Settore viticolo	66	8.422.862	6.818.209	2.750.226
Altra zootecnia compresa l'apicoltura ed esclusa l'elicicoltura	35	6.871.411	6.441.938	2.773.137
Zootecnia – produzione da latte con carico UBA/ha >1,5	55	10.439.699	8.953.854	3.906.729
Zootecnia – produzione da latte con carico UBA/ha ≤ 1,5	75	21.837.060	17.472.651	7.680.063
TOTALE	520	75.591.825	63.617.688	26.972.356

c

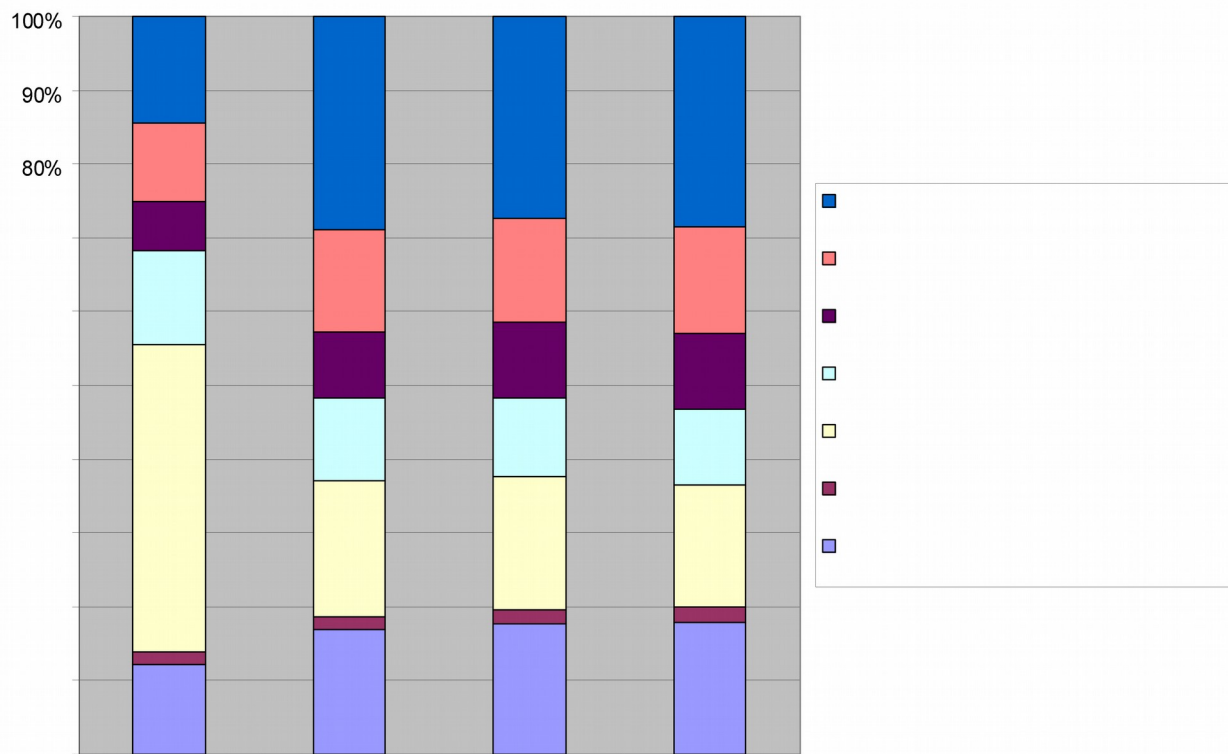

o

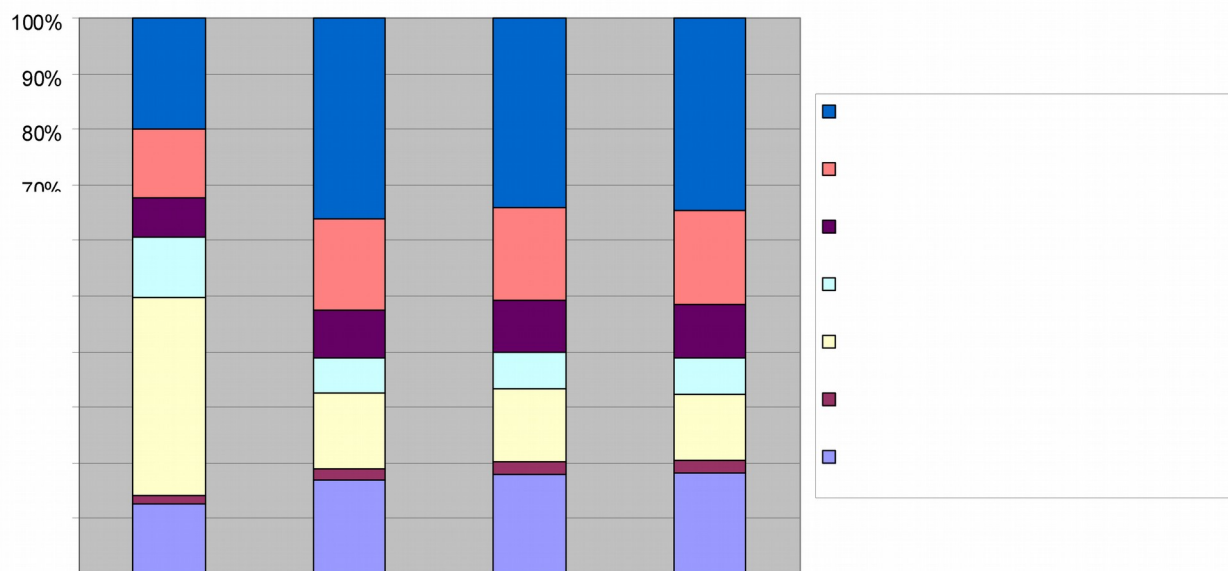

Domande presentate in base alla fascia di età del richiedente

CLASSE DI ETA'	spesa richiesta
<1946	414.622,30
1956-1947	3.061.819,98
1966-1957	9.701.519,81
1976-1967	26.361.412,79
1986-1977	23.697.628,68
>1996	12.409.786,10